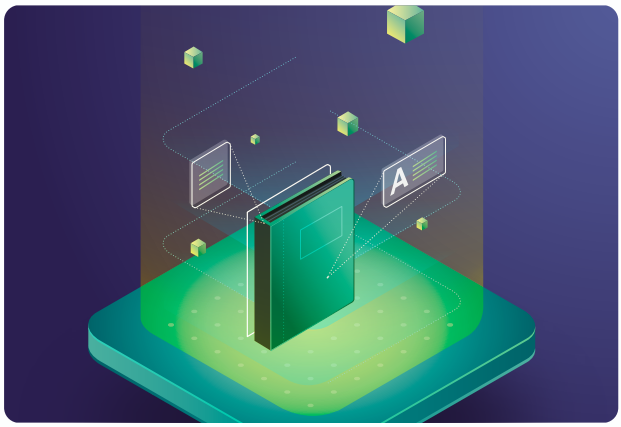

08 SIGLAS Y ABREVIATURAS

ITA 4 2019

5G	Tecnología móvil de quinta generación
AEP	Agente Económico Preponderante
AEPR	Agente Económico Preponderante del sector Radiodifusión
AEPT	Agente Económico Preponderante del sector Telecomunicaciones
AI	Autoridad Investigadora del IFT
AM	Amplitud Modulada
AMEXCID	Agencia Mexicana de Cooperación Internacional para el Desarrollo
AMUCSS	Asociación Mexicana de Uniones de Crédito del Sector Social
APEC	*Asia-Pacific Economic Cooperation* (Foro de Cooperación Económica Asia-Pacífico)
BIT	Banco de Información de Telecomunicaciones del IFT
CANIETI	Cámara Nacional de la Industria Electrónica de Telecomunicaciones y Tecnologías de la Información
CCP.I	Comité Consultivo Permanente I de la CITEL
CCP.II	Comité Consultivo Permanente II de la CITEL
CDEP	*Committee on Digital Economy Policy* (Comité sobre Política de Economía Digital)
CDMX	Ciudad de México
CEPAL	Comisión Económica para América Latina y el Caribe
CGMR	Coordinación General de Mejora Regulatoria del IFT
CGPE	Coordinación General de Planeación Estratégica del IFT
CGPU	Coordinación General de Política del Usuario del IFT
CITEL	Comisión Interamericana de Telecomunicaciones
CMI	Convenios Marco de Interconexión
CMR	Conferencia Mundial de Radiocomunicaciones de la UIT
COFECE	Comisión Federal de Competencia Económica

COFETEL	Comisión Federal de Telecomunicaciones (extinta)
COMTELCA	Comisión Técnica Regional de Telecomunicaciones
DGVER	Dirección General de Verificación del IFT
DOF	Diario Oficial de la Federación
DT	Disposición Técnica
ENCCA	Encuesta Nacional de Consumo de Contenidos Audiovisuales
ENDUTIH	Encuesta Nacional sobre Disponibilidad y Uso de Tecnologías de la Información en los Hogares
FIE-IFT	Fideicomiso de Infraestructura y Equipamiento del IFT
FM	Frecuencia Modulada
GHz	Gigahertz
IA	Inteligencia Artificial
ICNIRP	*International Commision on Non-Ionizing Radiation Protection* (Comisión Internacional sobre Protección contra Radiaciones No Ionizantes)
IFT o Instituto	Instituto Federal de Telecomunicaciones
IIC	Instituto Internacional de Comunicaciones
IMT	*International Mobile Telecommunications* (Telecomunicaciones Móviles Internacionales)
INAI	Instituto Nacional de Transparencia, Acceso a la Información y Protección de Datos Personales
INE	Instituto Nacional Electoral
INEGI	Instituto Nacional de Estadística y Geográfica
IoT	*Internet of Things* (Internet de las Cosas)
IPN	Instituto Politécnico Nacional
IPv4	*Internet Protocol version 4* (Protocolo de Internet versión 4)
IPv6	*Internet Protocol version 6* (Protocolo de Internet versión 6)
LFCE	Ley Federal de Competencia Económica
LFTR	Ley Federal de Telecomunicaciones y Radiodifusión
LGBT	Comunidad lesbiana, gay, bisexual, transgénero
Mdp	Millones de pesos
MHz	Megahertz
NIP	Número de Identificación Personal
OBSERVACOM	Observatorio Latinoamericano de Regulación, Medios y Convergencia
OCDE	Organización para la Cooperación y el Desarrollo Económicos
OEA	Organización de los Estados Americanos
OMC	Organización Mundial de Comercio
OMV	Operadores Móviles Virtuales
OPI	Oferta Pública de Infraestructura
ORCI	Ofertas de referencia para el acceso y uso compartido de infraestructura
OREDA	Ofertas de referencia de desagregación efectiva de la red local
OTT	*Over The Top* (Servicios de aplicaciones y contenidos sobre la red)
PABF	Programa Anual de Uso y Aprovechamiento de Bandas de Frecuencias del IFT
PAT	Programa Anual de Trabajo del IFT

PAT DGAVESRE	Programa Anual de Trabajo de la Dirección General Adjunta de Vigilancia del Espectro Radioeléctrico del IFT
PEC	Procedimiento de Evaluación de la Conformidad
PILARES	Puntos de Innovación, Libertad, Arte, Educación y Saberes de la CDMX
PNER	Programa Nacional de Espectro Radioeléctrico
PRAI	Plataforma de Reguladores Audiovisuales de Iberoamérica
Regulatel	Foro Latinoamericano de Entes Reguladores de Telecomunicaciones
RPC	Registro Público de Concesiones
RPT	Registro Público de Telecomunicaciones
SAI	Solicitud de Acceso a la Información
SAR	*Specific Absorption Rate* (Índice de Absorción Específica)
SCT	Secretaría de Comunicaciones y Transportes
SE	Secretaría de Economía
SHCP	Secretaría de Hacienda y Crédito Público
SMM	Servicio Móvil Marítimo
SMS	*Short Message Service* (Servicio de mensajes cortos)
SMT	Servicio Móvil Terrestre
SNII	Sistema Nacional de Información de Infraestructura
STEM	*Science, Technology, Engineering and Mathematics* (Ciencias, Tecnología, Ingeniería y Matemáticas)
TDT	Televisión Digital Terrestre
Telcel	Radiomóvil Dipsa, S.A. de C.V.
Telesites	Operadora de Sites Mexicanos, S.A. de C.V.
Telmex	Teléfonos de México, S.A.B. de C. V.
Telnor	Teléfonos del Noroeste, S.A. de C.V.
TESOFE	Tesorería de la Federación
TIC	Tecnologías de la Información y la Comunicación
T-MEC	Tratado entre México, Estados Unidos y Canadá
TV	Televisión
TyR	Telecomunicaciones y Radiodifusión
UADM	Unidad de Administración del IFT
UCE	Unidad de Competencia Económica del IFT
UCS	Unidad de Concesiones y Servicios del IFT
UER	Unidad de Espectro Radioeléctrico del IFT
UIT	Unión Internacional de Telecomunicaciones
UMCA	Unidad de Medios y Contenidos Audiovisuales del IFT
UNESCO	*United Nations Educational, Scientific and Cultural Organization* (Organización de las Naciones Unidas para la Educación, la Ciencia y la Cultura)
UPR	Unidad de Política Regulatoria del IFT
UV	Unidades de Verificación